

l'étoile de mer

L'Étoile de mer est un animal marin qui n'a pas de squelette, donc un invertébré.

Elle a 5 bras munis de ventouses et raccordés à un disque central. Les ventouses lui permettent de se fixer et de marcher.

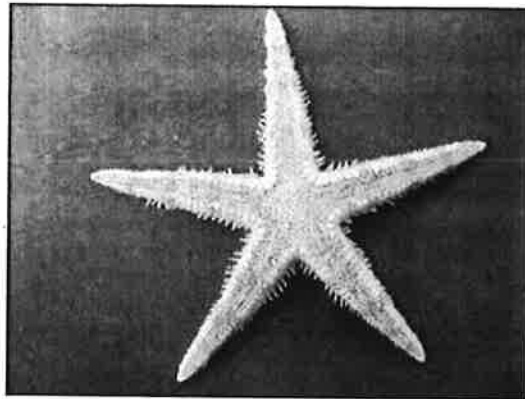

La surface de ses bras est couverte d'épines. S'il arrivait que par accident elle perde un bras, il repoussera en une aussi courte période qu'un mois.

L'étoile de mer se nourrit de crustacés et de moules.

La vie d'une étoile de mer a une durée d'environ 4 à 5 ans.

