

Madame Legrand raconte comment on lui a volé tous ses bijoux: « Le voleur est entré dans ma chambre pendant que je dormais. Il a pris tous mes colliers et toutes mes bagues. »

L'inspecteur Lafouine interroge trois suspects.

Léon dit: « Ce n'est pas moi. Avec mon chien Médor, j'ai chassé toute la nuit. »

Martin déclare: « Ce n'est pas moi. Je me suis couché de bonne heure. »

Victor affirme: « Ce n'est pas moi. Je suis allé au restaurant avec des amis ».

L'inspecteur Lafouine s'écrie: « Le coupable est un menteur. »



Mets une croix dans la bonne case :

	OUI	NON
1. Le voleur a volé des bijoux.		
2. Le vol a été commis la nuit.		
3. Martin est allé au cinéma.		
4. Il y a treize suspects.		
5. Victor a mangé au restaurant.		

Complète en indiquant la personne qui parle :

_____ déclare : « Je me suis couché tôt ».

_____ s'écrie : « Le coupable est un menteur ».

_____ dit : « J'ai chassé avec mon chien ».

_____ affirme : « J'étais avec des amis ».

Joue à l'inspecteur.

Le coupable est _____

car _____



Le directeur de l'hôpital est très étonné. On a volé des médicaments pendant la pause de midi.

Une infirmière a vu le voleur partir avec un sac à dos. « Quand il m'a entendu, il a couru à toute vitesse dans l'escalier », raconte-t-elle.

L'inspecteur Lafouine interroge trois suspects.

Allongé sur son lit, une jambe dans le plâtre, Romain explique : « Ce n'est pas moi. À midi, je mangeais dans ma chambre ».

Valentin dit : « Ce n'est pas moi. À midi, j'étais chez moi ».

Hugo, qui est sourd depuis sa naissance, parle difficilement : « À midi, j'écrivais une lettre à ma mère ».

L'inspecteur Lafouine trouve vite le coupable.

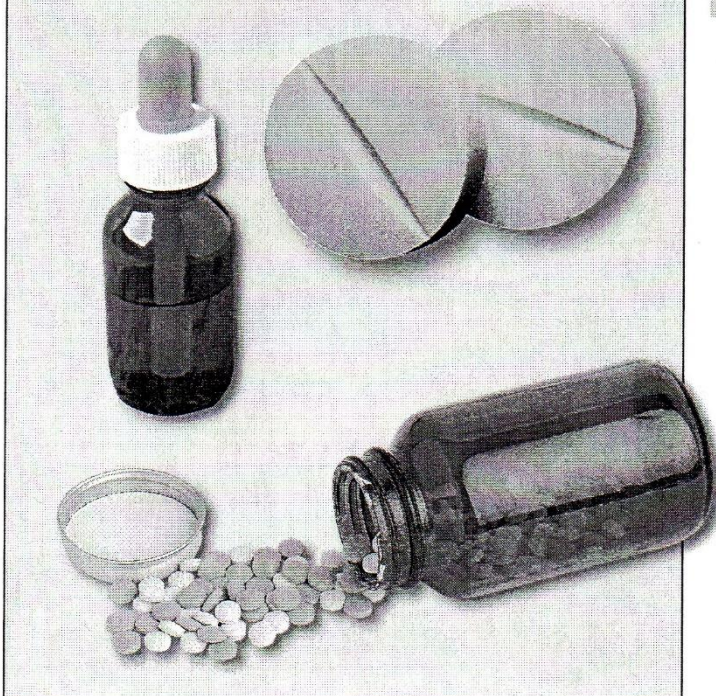

Mets une croix dans la bonne case :

	OUI	NON
1. Le voleur a pris de l'argent.		
2. Le vol a été fait à midi.		
3. Valentin est sourd.		
4. Romain est dans le plâtre.		
5. Le voleur est parti quand il a entendu l'infirmière.		

Complète en indiquant la personne qui parle :

_____ explique : « Je mangeais ».

_____ parle : « J'écrivais à ma mère ».

_____ dit : « J'étais chez moi ».

_____ raconte : « Le voleur a couru dans l'escalier ».

Joue à l'inspecteur.

Le coupable est _____

car _____

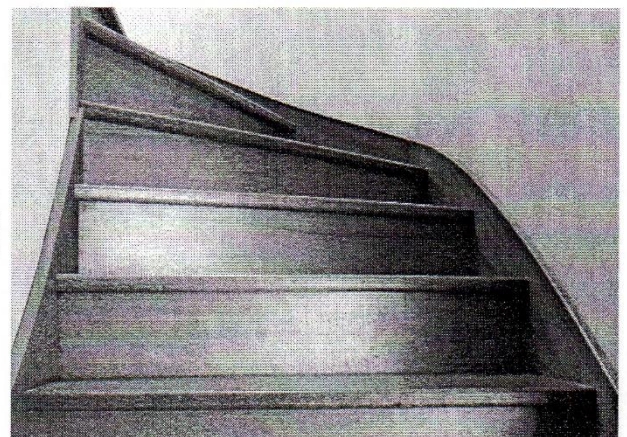

A9

Bijoux envolés

Mets une croix dans la bonne case :

	OUI	NON
1. Le voleur a volé des bijoux.	<input checked="" type="checkbox"/>	<input type="checkbox"/>
2. Le vol a été commis la nuit.	<input checked="" type="checkbox"/>	<input type="checkbox"/>
3. Martin est allé au cinéma.	<input type="checkbox"/>	<input checked="" type="checkbox"/>
4. Il y a treize suspects.	<input type="checkbox"/>	<input checked="" type="checkbox"/>
5. Victor a mangé au restaurant.	<input checked="" type="checkbox"/>	<input type="checkbox"/>

Complète en indiquant la personne qui parle :

Martin _____ déclare : « Je me suis couché tôt ».

Lafouine _____ s'écrie : « Le coupable est un menteur ».

Léon _____ dit : « J'ai chassé avec mon chien ».

Victor _____ affirme : « J'étais avec des amis ».

Joue à l'inspecteur.

Le coupable est **Léon**
 car **on ne peut pas chasser la nuit.**

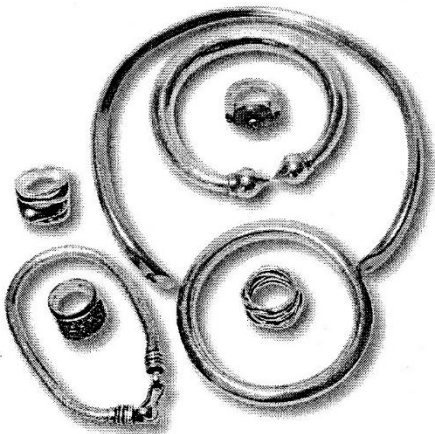

A10

Vol de médicaments

Mets une croix dans la bonne case :

	OUI	NON
1. Le voleur a pris de l'argent.	<input type="checkbox"/>	<input checked="" type="checkbox"/>
2. Le vol a été fait à midi.	<input checked="" type="checkbox"/>	<input type="checkbox"/>
3. Valentin est sourd.	<input type="checkbox"/>	<input checked="" type="checkbox"/>
4. Romain est dans le plâtre.	<input checked="" type="checkbox"/>	<input type="checkbox"/>
5. Le voleur est parti quand il a entendu l'infirmière.	<input checked="" type="checkbox"/>	<input type="checkbox"/>

Complète en indiquant la personne qui parle :

Romain _____ explique : « Je mangeais ».

Hugo _____ parle : « J'écrivais à ma mère ».

Valentin _____ dit : « J'étais chez moi ».

L'infirmière _____ raconte : « Le voleur a couru dans l'escalier ».

Joue à l'inspecteur.

Le coupable est **Valentin**
 car **Romain ne peut pas courir avec sa jambe dans le plâtre et Hugo, étant sourd, n'aurait pas pu entendre l'infirmière arriver.**