

Madame Lebras est en colère. Mardi, on lui a volé un sac qui était dans sa voiture.

« Mon chien Milou a mordu le bras de la voleuse » dit-elle.

L'inspecteur Lafouine interroge trois suspects.

Lara dit: « Ce n'est pas moi. Je ne sors plus de ma maison. Je soigne une vilaine blessure à la main. »

Julie déclare: « Ce n'est pas moi. Mardi, je suis allée faire des achats dans un grand magasin. »

Victor affirme: « Ce n'est pas moi. Je suis un ami de Madame Lebras et je connais bien son chien Milou. »

L'inspecteur Lafouine arrête vite la coupable du vol.

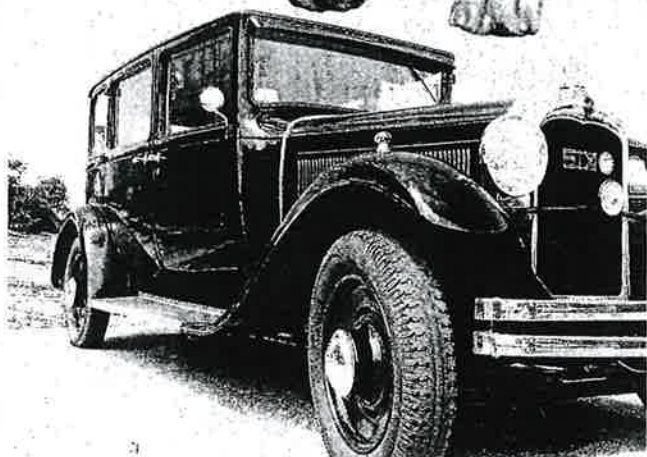

Mets une croix dans la bonne case :

	VRAI	FAUX
1. Le sac était dans la voiture de Madame Lebras.	X	
2. Milou est le chien de Madame Lebras.	X	
3. Lara a mal à la tête.		X
4. L'inspecteur Lafouine interroge quatre suspects.		X
5. Madame Lebras sait que la coupable est une fille.	X	

Complète en indiquant la personne qui parle :

Milou dit: « Mon chien a mordu la voleuse ».

Victor affirme : « Je connais Milou ».

Julie déclare : « J'ai fait des achats ».

Lara dit: « Je ne sors plus de ma maison ».

Joue à l'inspecteur.

Le coupable est Lara

car c'est une fille et elle a une blessure sans doute due à la morsure du chien.

